БИФИТ Касса

Маркетинговая поддержка

Цели и задачи

01

Продвижение и увеличение спроса на совместное решение партнера и БИФИТ Касса

02

Привлечение новых лидов

03

Повышение узнаваемости брендов

Маркетинговая поддержка для партнера

Запуск рекламных кампаний

По предварительному согласованию и утверждению запуск любой оффлайн- и онлайн- рекламы

Передача клиентов

Переадресация обращений конечных клиентов партнёру из рекламы и любых интернет площадок БИФИТ Касса

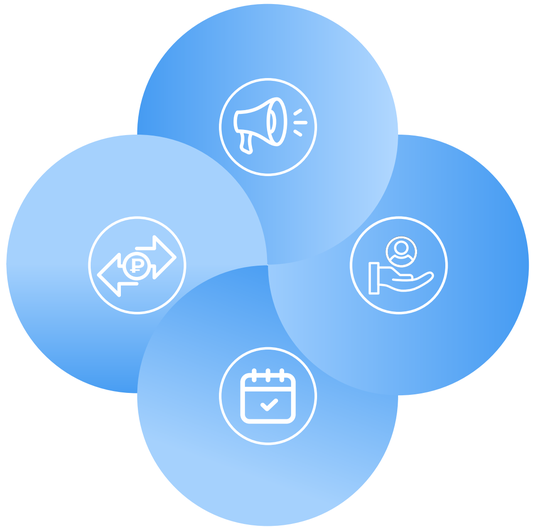

Компенсация

Финансовые условия, ведение активностей и размер компенсации обсуждается индивидуально

Выступления

Проведение совместных выступлений специалистов компании БИФИТ Касса на любых мероприятиях партнёра

Условия совместного запуска рекламных активностей

1
ШАГ

Заключение договора о совместном сотрудничестве и интеграции решений партнера и ПО БИФИТ Касса

2
ШАГ

Подтверждение сотрудничества менеджером, курирующим работу с партнёром и согласие партнёра на проведение совместных активностей

3
ШАГ

Размещение на сайте партнёра баннера, логотипа или любой другой информации, подтверждающей партнёрство с БИФИТ Касса

Виды маркетинговых активностей

Запуск акций

Совместная проработка акций, стимулирующие продажи среди своих и потенциальных клиентов.

Создание лендинга

Помощь в разработке посадочной страницы совместного решения компаний и ее дальнейшем продвижении.

Статейное продвижение

Написание пресс-релизов, новостей, обзоров и размещение в отраслевых СМИ и блогах.

Онлайн реклама

Контекстная (Google Adwords), таргетированная (социальные сети), email-рассылки.

Оффлайн реклама

Наружная реклама, полиграфия (буклеты, листовки), радио, ТВ, смс-рассылки.

Вебинары, выставки

Совместное проведение вебинаров и их продвижение, а также участие в отраслевых выставках.

Важно: подробную информацию, условия утверждения и список отчетных документов смотрите в приложении к презентации.

Схема маркетингового сотрудничества

1

Согласовываем план маркетинговых активностей, бюджет, ведение рекламы — своими силами или привлекаем 3 сторону (рекламные агентства).

2

Создаем общую папку с совместным доступом на Яндекс.Диске со всеми материалами и документами.

3

Получаем от вас отчётные документы 3-х лиц или же личную выгрузку отчётов, макетов, публикаций и т.д.

4

Отправляем и согласовываем материалы, помогаем с макетами, настройками и т.д.

5

Возвращаем компенсацию.

Важно: финансовые условия, маркетинговые активности и размер компенсации обсуждаются индивидуально.

Контакты

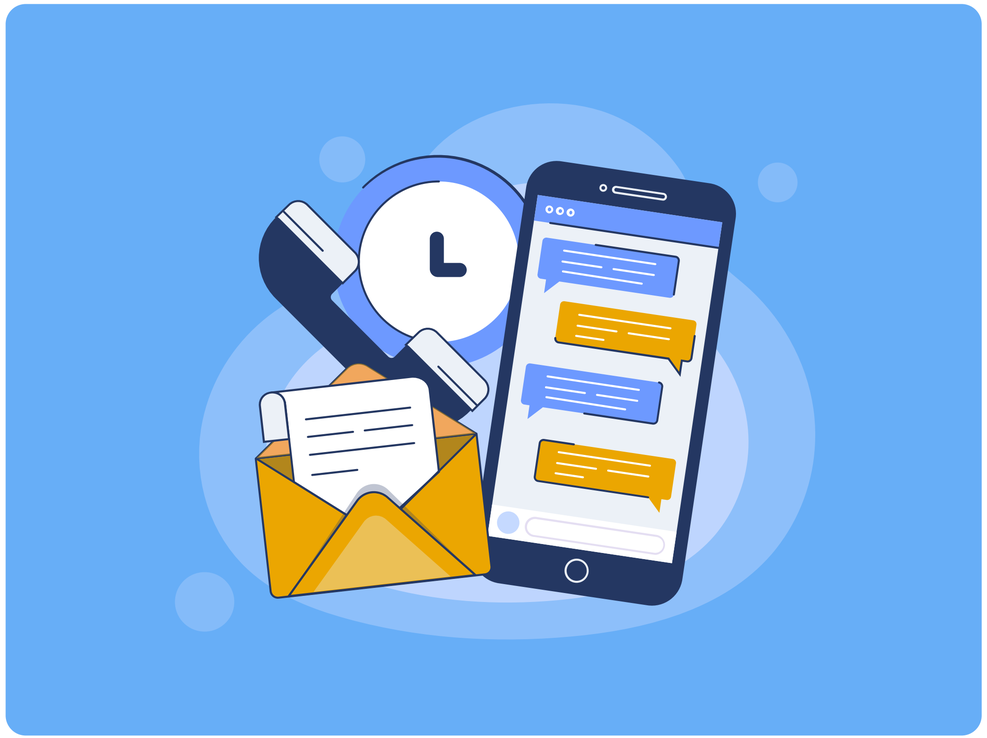

ПО ВСЕМ ВОПРОСАМ:

Фарафонова Татьяна

Маркетолог компании БИФИТ Касса

Почта: farafonova@bifit.com

Телефон: +7 915 056 42 11